



การไฟฟ้าส่วนภูมิภาค
PROVINCIAL ELECTRICITY AUTHORITY

ขอแจ้งการตัดไฟ

Switching Deadline

วันที่ 21 มิ.ย. 62

เลขที่ ก.ต.ลฎ.(กป.)- 9046 / ๒๕๖๒

ก.ต.ลฎ.

วันที่ ๑๗ มิถุนายน ๒๕๖๒

ส่งแล้ว

ชื่อผู้รับ นายภัคพงษ์ วงษ์พันธุ์

ตำแหน่ง อ.ก.ป.บ.(ก.๓)

ชื่อผู้ส่ง นายชาตชนินท์ วายูวรรณะ

ตำแหน่ง พ.ท.ก.ป.รักษาการแทน ผจก.กฟส.ต.ลาดหญ้า

โทรสาร ๙๖

ก.ต.

ด้วย.....กฟส.ต.ลาดหญ้า.....จะขอตัดไฟเพื่อปฏิบัติงาน...สับเปลี่ยน CT VT ขำรุดและตัดต้นไม้ใกล้โคมแรงสูง...ตามแผนผัง
สั่งเขบนับ จำนวน ๓ แผ่น ดังนี้

ที่	วงจร	วัน/เดือน/ปี	ตั้งแต่เวลา	ถึงเวลา	ลักษณะงานที่ปฏิบัติ/บริเวณ	จาก	ถึง	ผู้ควบคุมงาน
๑.	KCA๐๔	๒๖ มิ.ย. ๖๒	๑๓.๐๐ น.	๑๖.๐๐ น.	สับเปลี่ยน CT VT แรงสูง และ ตัดต้นไม้ใกล้โคมแรงสูงบริเวณ ในไลน์ก่องพล	KCA๑๐R- ๐๑	สุตระบบ จำหน่าย	นายวันชัย คงแสง ๐๘๒-๒๙๘๑๖๗๕

ผู้ประสานงานการดับไฟ ชื่อ นายสุธีรัตน์ อุนศิริ ตำแหน่ง พ.ท.ก.ป.บ.(ก.๓)

พื้นที่ ที่ขอตัดไฟปฏิบัติงานมีสายเคเบิลใยแก้วนำแสงของ กฟท. (หากมีโอกาสขำรุด ผจก.กฟส.(ก.๓) จะไปตรวจสอบก่อนปฏิบัติงาน)

๑. มีสายเคเบิลใยแก้วนำแสง ๑.๑ มีโอกาสขำรุด ๑.๒ ไม่มีโอกาสขำรุด
๒. ไม่มีสายเคเบิลใยแก้วนำแสง

(นายชาตชนินท์ วายูวรรณะ.....)
ตำแหน่ง พ.ท.ก.ป.รักษาการแทน ผจก.กฟส.ต.ลาดหญ้า

สำหรับแผนกควบคุมการจ่ายไฟ (ผคฟ) กฟท.๓
เรียน อ.ก.ป.บ.(ก.๓)
ผคฟ. พิจารณาแล้วเห็นควร

อนุมัติให้ดับไฟตามคำขอชื่อ พืดเตอร์ KCA๐๔ จาก KCA10E-01 ถึง KCA10S-19, 2๐, ๒๑, ๒๒
ในวันที่ 26 มิ.ย. 62 ตั้งแต่เวลา 13:๐๐ น. ถึง 16:๐๐ น. ตามใบสั่งทำสวิตซ์เลขที่ 808/ก

อนุมัติให้ดับไฟตามคำขอชื่อ พืดเตอร์ จาก ถึง
ในวันที่ ตั้งแต่เวลา น. ถึง น. ตามใบสั่งทำสวิตซ์เลขที่

อนุมัติให้ดับไฟตามคำขอชื่อ พืดเตอร์ จาก ถึง
ในวันที่ ตั้งแต่เวลา น. ถึง น. ตามใบสั่งทำสวิตซ์เลขที่

พนักงานศูนย์ฯ นาย กษิณพงศ์ ธิภักดิ์ ประสานงานการขอตัดไฟกับ ผอ.กฟส.ต.ลาดหญ้า

(นาย กษิณพงศ์ ธิภักดิ์)
๑๙๖. 6 ๒๕๖๒

สำหรับผู้อนุมัติ
ที่ ก.ต. กปบ.(คฟ.) 1737
เรียน ผจก. กฟท.๓, กฟ.๓.๑๖.
อก.บ.ช.(ก.๓), อก.ว.ว.(ก.๓)
อนุมัติ และแจ้ง จบ เพื่อตรวจสอบความปลอดภัย
พร้อมทั้งลงข้อมูลแจ้งแผนดับไฟลงใน www.pea.co.th

ขั้นตอนการสวิตซ์ 1 แผ่น
แผนผังแนบ 3 แผ่น
ผจก. (สถานี)
เพื่อทราบ และจัดพนักงานเข้าปฏิบัติงานร่วมกับศูนย์ฯ นครปฐม
ตั้งแต่เวลา - น. เป็นต้นไป จนกว่างานจะแล้วเสร็จ

(นายสมศักดิ์ หุซงาย)
วศก.๑กษ.บ.(ก.๓) ปฏิบัติงานแทน อ.ก.ป.บ.(ก.๓)

ใบสั่งทำสวิตชิง

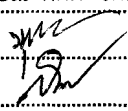
1. สถานที่ทำงาน	กองพล 9		
2. กำหนดวันที่ทำงาน	26-มิ.ย.-62	ระหว่าง	13.00 น. ถึง 16.00 น.
3. ผู้ขอทำงาน	กฟส.ลญ.	งานที่ทำ	ตัดต้นไม้ ตามใบขอปฏิบัติงาน 808/62
4. เตรียมการสวิตชิงโดย	นายกฤษณะศักดิ์ รักเนตรสาคร		วันที่ 19 มิถุนายน 2562
5. ตรวจสอบสวิตชิงโดย			วันที่ 19 มิ.ย. 62
6. อนุมัติสวิตชิงโดย			วันที่
7. สั่งทำสวิตชิงโดย	1. นายสถาพร, นายธนิต, นายณัฐกาญจน์, นายสามารถ (กะ1 00.00 น. - 08.00 น.) 2. นายเพชรรัตน์, นายมงคล, นายพิชชา, นายอมร (กะ2 08.00 น. - 16.00 น.) 3. นายกฤษณะศักดิ์, นายขุนทอง, นายพิชชา, นายพนิต (กะ3 16.00 น. - 24.00 น.)		

ที่	รหัสอุปกรณ์	สภาพอุปกรณ์ ปกติก่อน ดำเนินการ	ดำเนินการ	เวลา	ผู้ดำเนินการ	ผู้สั่งการ	หมายเหตุ
1	ตรวจสอบอุปกรณ์และสวิตก่อนการ Switching						
2	KCA04R-01	Normal	Nonreclosing, ALT		กจ.		R วัดท่าพะเนียด
3	KCA10R-01	Normal	Nonreclosing, ALT		ลญ.		R กองพล 9
4	ย้ายโหลด KCA04 บางส่วนเปลี่ยนทางจ่ายไฟไปจ่ายจาก Re วัดท่าพะเนียด						
5	KCA10S-18	ปลด	สับ		ลญ.		DIS ปากทางกองพลฯ 9
6	KCA10S-19	สับ	ปลด(ใช้โหลดบัสเตอร์)		ลญ.		DIS ดึงข้ามถนนปากทางกองพลฯ 9
7	เมื่อพร้อมดับไฟ						
8	KCA10R-01	สับ	ปลด		ลญ.		R กองพล 9
9	แจ้งกฟส.ลญ. ปลดใบมีดด้านออกไลน์ของ Recloser รหัส KCA10R-01 บริเวณ หน้ากองพล 9 ออกทั้ง 3 เฟส						
10	แจ้งพื้นที่ไฟดับให้ทราบ						
11	แจ้งช่างควบคุมงานทำการ TestไฟและShort Ground จุด G1					ลญ.	
12	แจ้งช่างควบคุมงานทำการ TestไฟและShort Ground จุด G2					ลญ.	
13	KCA04R-01	Nonreclosing, ALT	Normal		กจ.		R วัดท่าพะเนียด
14	แจ้งผู้ควบคุมให้ปฏิบัติงานได้						
สิ้นสุด Switching ช่วงเช้า							
15	เมื่อผู้ควบคุมงานแจ้งปฏิบัติงานแล้วเสร็จ						
16	แจ้งช่างควบคุมงานทำการปลด ชุด Short Ground จุด G1					ลญ.	
17	แจ้งช่างควบคุมงานทำการปลด ชุด Short Ground จุด G2					ลญ.	
18	KCA04R-01	Normal	Nonreclosing, ALT		กจ.		R วัดท่าพะเนียด
19	เมื่อพร้อมจ่ายไฟ						
20	แจ้งกฟส.ลญ. สับใบมีดด้านออกไลน์ของ Recloser รหัส KCA10R-01 บริเวณ หน้ากองพล 9 เข้าทั้ง 3 เฟส						
21	KCA10R-01	ปลด	สับ คง Nonreclosing		ลญ.		R กองพล 9
22	ย้ายโหลด KCA04 บางส่วนเปลี่ยนทางจ่ายไฟกลับไปจ่ายจาก Re กองพล 9						
23	KCA10S-19	ปลด	สับ		ลญ.		DIS ดึงข้ามถนนปากทางกองพลฯ 9
24	KCA10S-18	สับ	ปลด(ใช้โหลดบัสเตอร์)		ลญ.		DIS ปากทางกองพลฯ 9
25	KCA04R-01	Nonreclosing, ALT	Normal		กจ.		R วัดท่าพะเนียด
26	KCA10R-01	Nonreclosing, ALT	Normal		ลญ.		R กองพล 9
สิ้นสุด Switching							

แผนผังการจ่ายไฟฟ้าก่อนปฏิบัติงาน

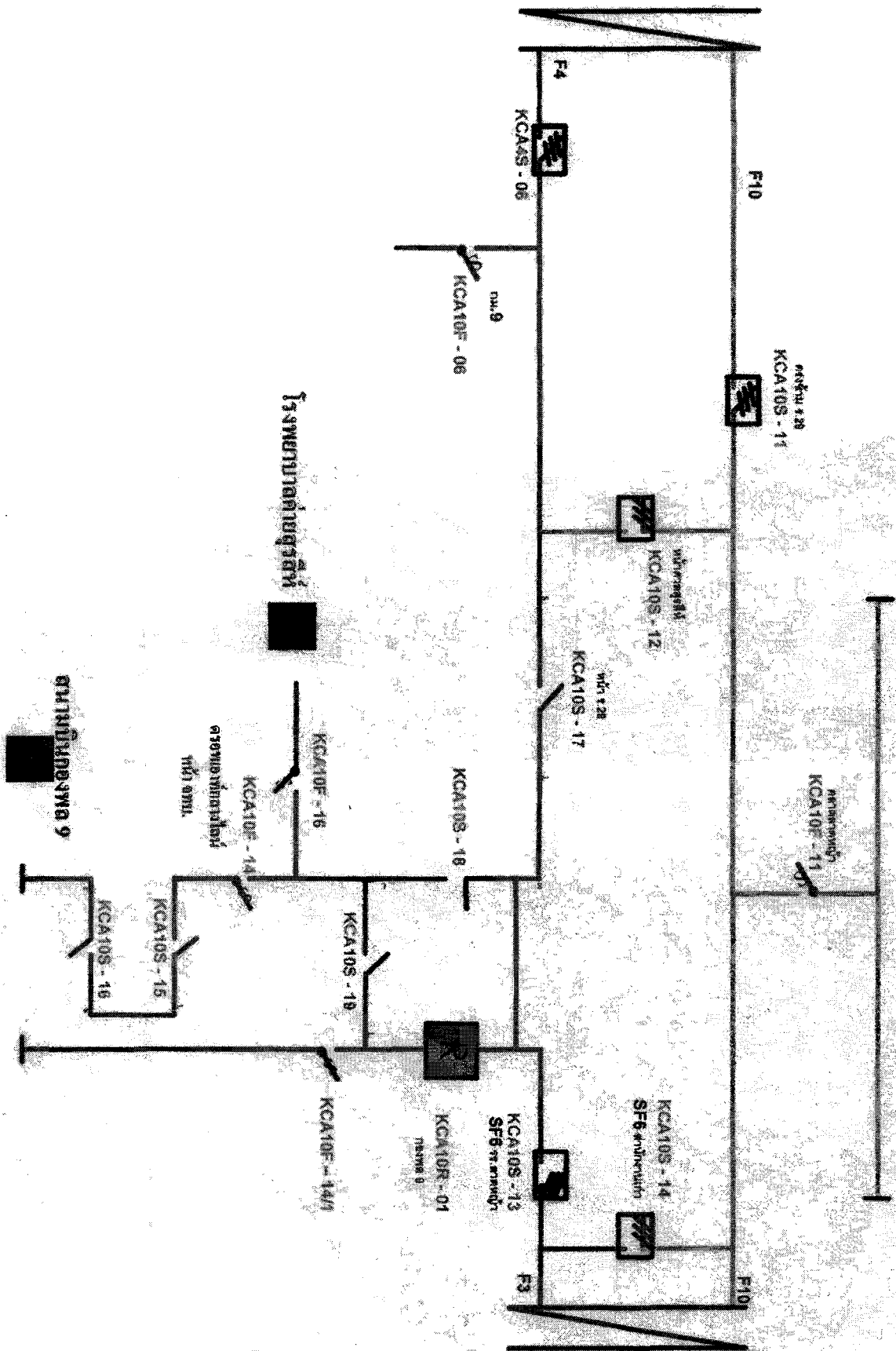

[Handwritten signature]
 ม.ค. ๖๖

แผนผังการจ่ายไฟฟ้าและปฏิบัติงาน

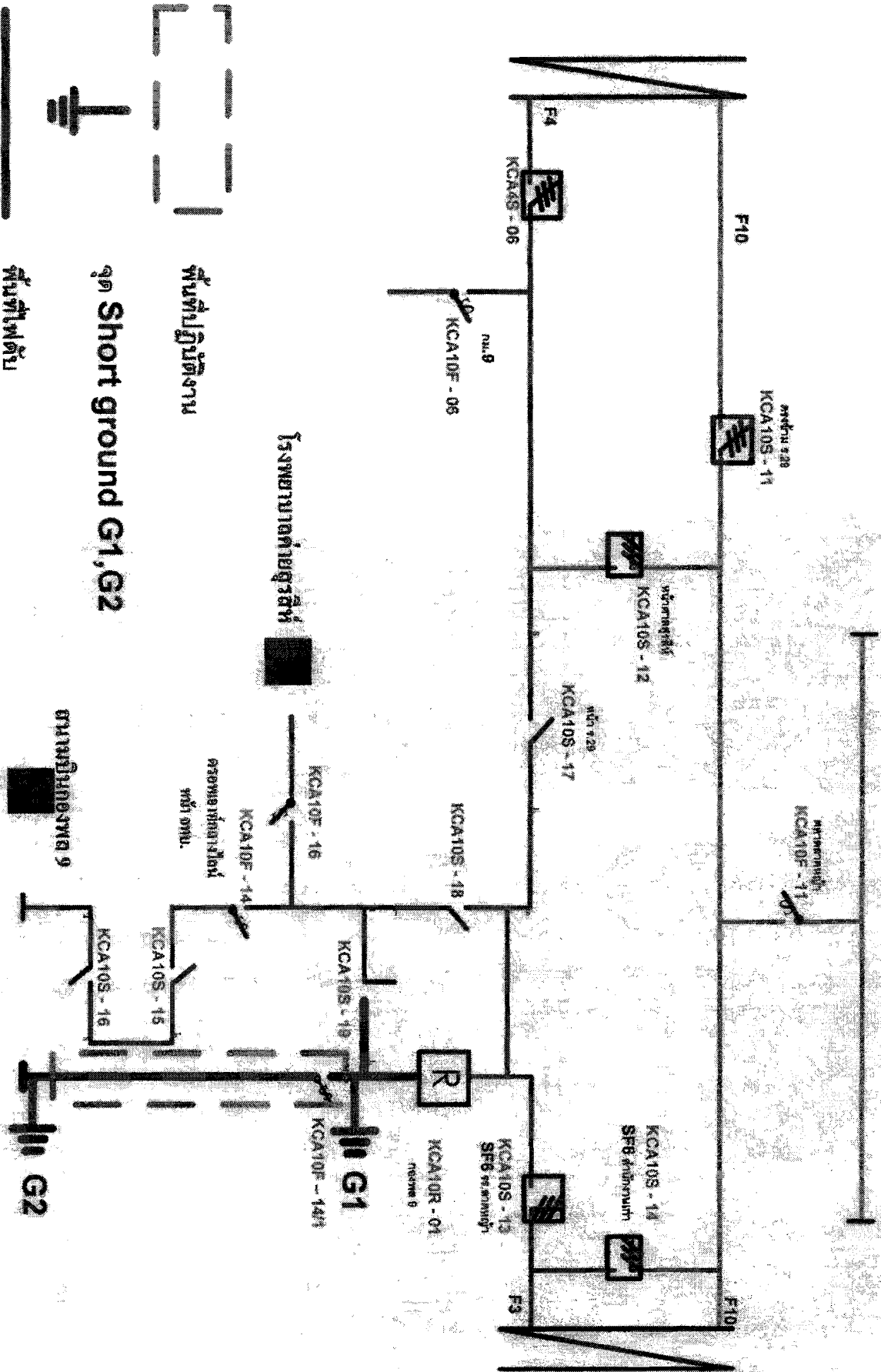

จุด Short ground G1, G2

พื้นที่ปฏิบัติงาน

พื้นที่ไฟดับ

แผนผังการจ่ายไฟฟ้าหลังปฏิบัติการ

